加拿大最高法院作成判決 六十五歲前不得被迫退休
但聯邦所屬機構職員不在此限

【多倫多電】加拿大最高法院九日判決，安省境內的工作者不得在六十五歲以前被迫退休，即使合約中有明言者亦不例外。

這個最高法院的判決適用於加拿大各省，但是聯邦所屬機構之職工不在此限，即聯邦機構可迫令職工在六十五歲前退休。

這項判決指出，只有當僱主可證明該工作不適宜年紀大者担任時，才可以迫令職員在六十五歲以前退休。

這個案例是經由安省人權協會代兩名消防人員向法庭提出，安省百分之六十的城市規定消防人員必須在六十歲退休。

這兩名消防員屬依托匹克市，他們在一九七六年時屆滿六十歲，依他們自己的合約必須在六十歲退休。法院在昨日的判決書中指出，依托匹克消防隊認爲年紀將影響其等工作能力之說是不夠客觀的看法。

該案法官麥金泰在六名最高法院法官之支持下指出，勞資合約，不能違反人權法典，安省人權法典是由議會批准，自然較私人合約更具效力。因此在此案中，因年齡產生的歧視即屬不當。

但在類似的案件中，如飛行員－屬於聯邦所屬管轄範圍，即不在此一案例影響下。飛行員目前的合約中規定六十歲時必須退休。

加拿大就業服務處 協助解決就業問題
如有難題可電查詢

【溫哥華訊】加拿大就業處爲協助各行業多僱用就業人士及協助對就業有困難者獲得穩定工作，特撥巨款資助僱主及僱員。

僱主凡聘用身體有缺陷或精神欠健全之康復者，又或是有其他因素造成求職有困難者，可申請政府當局資助，爲期三十九個星期至六十五個星期不等，僱主既可提供工作崗位而不致減少牟利，僱員亦有機會獲得工作。

欲知詳情可逕往片打東街十號，二〇六號室，達孔拿人力部詢問；又或可致電：六八九－七五九四查詢有關 Program for the employment disadvantaged。

魁人黨舉行黨員投票 李維斯克獲多數支持
顯示仍採取溫和路線

【魁北克聖艾德電】魁北克省長李維斯克九日在魁人黨黨內的黨員投票中，得到百分之九十五黨員的支持，這表示他在去年十二月所提出之辭職威脅無效。

李維斯克是在十二月的黨代表政策大會中提出辭職威脅。當時多數代表主張採取較爲激烈的立場爭取魁北克獨立，但李維斯克主張維持原有溫和路線，爭取政治上的自主，但在經濟上維持連繫。

李維斯克在政策會議中指出，他將前途交給魁人黨決定，因此才有日昨進行的黨員全體投票。

李維斯克在投票結果公佈之後表示：「我覺得鬆了一口大氣，本來我也不想在此時此際辭職。」

在這項郵遞投票中，三十萬黨員中約有半數寄回選票，投票者中百分之九十五表示支持李維斯克的溫和路線及他的領導。

李維斯克表示，這樣的投票結果是出乎他意料之外的，他原來估計可以得到十萬人的支持既算渡過難關。現在的結果使他一方面相信魁人黨是屬於廣大黨員羣衆的，同時也證明了基本原則的受到支持。

卑詩省檢察長表示 酒醉駕車有前科者
需要坐牢決無例外

【溫哥華訊】卑詩省酒醉駕車有案一次以上者，要坐牢，決無例外。

卑詩檢查長韋廉士說，酒醉駕車人，決不能因其承認酒醉而予以通融，網開一面。

韋廉士已通令卑詩省檢查官，凡有酒醉前科的案件，一律入獄服刑。

現在刑事法例規定，無論何人，第二次裁定酒醉駕車罪行者，應科以十四天至三個月刑期，如有第三次罪行者，應科以三個月至一年的刑期。

而此項刑事法例規定，檢方必須具有醉酒前科記錄。

此類案件，檢查官曾因被告既已承認醉酒駕車不諱而曉諭被告，下次不可，乃不作成記錄，因此加有犯罪仍屬初犯，只罰款停牌了事。

韋廉士表示，他不知有可以商量的餘地，因爲此次前任卑詩最高法院法官裁定第二次醉酒駕車有罪後，因許多律師說出，此項可以商量的情事甚多。

現在有不少二次醉酒駕車案件，所以未提審的原因，係等候上述某法官的判例。

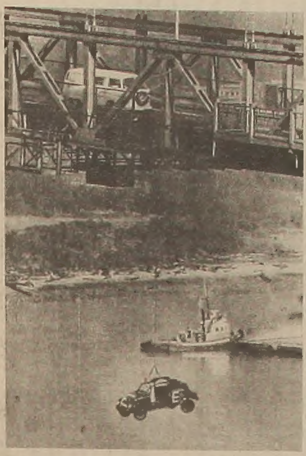

這輛福斯廠金龜車的殘骸，二日發現它被吊在溫哥華獅門橋，俯瞰柏拉德海口。這輛懸在半空中的金龜車殘骸是卑詩大學工程系學生們花了兩年時間開的一個大玩笑。（合衆國際社）

多市交通委員會宣佈 建設一條新地下鐵路
接連唐蘭及聯合車站

【多倫多電】多倫多市交通委員會TTC九日宣佈起建一條新地下鐵路線建議，這條建議中的地下車路線將連接唐蘭站 Donlands 及聯合車站（火車站）。交委會經理內維吉說，如建這條地下車對於解決目前央街地下車的擠擁是完全必要的。

確定的路線尚未決定，但是據消息說，這條新地下車線將由現有的地下車站唐蘭站起，經葛林塢的TTC車庫，沿鐵路線直達聯合車站。

這條新線起建時並且不會影響到現有丹佛斯地下車的通行。因當初唐蘭站在起建時（一九六五年）即開有南北隧道一段，以便在未來加建延伸的南北線。內維吉並說，將來此線還有可能向北延伸到唐恩各公園大道。

這條新地下車線在未來的計劃並且希望可自聯合車站起向西北延伸直通到飛機場。

據TTC最近的研究指出，目前央街地下車南北線的吞吐量已較原來設計的高出百分之十。

起建新地下車線估計要費時五年，至於工程費用目前尚未提出估計。

溫市衛生局設置 牙醫流動診療所
在三處服務市民

【溫哥華訊】市衛生局流動牙科診療所，常年分設三處爲居民服務，免費提供牙科衛生及治療資料，同時爲各區小學及中學生照X光。

五歲以下兒童的治療蛀牙及防蛀保障均免費，小學生及成人檢驗牙齒照X光，治牙內，每人收費五元。

此流動牙科診所分設在片打東街五九二號（電話二五四－八五四五）、加倫街一七二〇號及柏架街二八五五號。

吉市政府命令 清除屋頂積雪

【安省吉慶納電】此間市府下令城中一些辦公大樓及住宅主人清除屋頂上的積雪，因爲已有一些建築因積雪過重使屋頂塌陷。

上週五，國王街上一座辦公大樓屋頂塌陷，理由是積雪過多造成的重量，這次塌屋事件破壞了一條瓦斯輸送管，並造成爆炸事件。

此外一所軍人徵召辦公室屋頂也塌陷，損失達五十萬元，並有一名婦女受傷。

安省四城市的醫生 九日舉行罷診一天

【多倫多電】安省四個城市的醫生在安省醫生協會的發動之下，九日展開一日罷診行動，約有三分之二的醫生參與這項罷診行動。

溫太華、溫莎、加禪及沙尼亞四城市的九百多名的醫生以召開討論會爲名，關閉了診所，這是安省醫生輪流罷診一日的第一站。

安省醫生協會OMA指出，未來兩個星期中，類似的討論會將在其他城市輪流舉行，目的在興起醫生的注意，他們與省府的診金談判陷入僵局。

政府指責醫生協會的行動不負責任，但是反對黨及工會則宣稱這是罷工行動。

醫生協會主席雷斯醫生說，OMA要求提高醫生診費百分之三十一點五，另外還要在兩三年內依通貨膨脹率另加津貼。省府則只允給予百分之十加薪率。

雷斯並指責省府在計算醫生診費時資料錯誤。省府估計一般醫生之平均淨收入是每年八萬三千元，（純入）但雷斯指責此一數字不實。

在昨日一日的罷診行動中，渥太華醫院的外科手術仍照常進行，但其他三個城市則不進行非急性的外科手術。

多倫多市醫生則定在星期三進行一日罷診及討論會。

台大專校友會選出新執委 喜好詩學人士組湖楓詩社
西湖慈善宴發揚敬老精神

【多倫多訊】台灣大專旅多校友會已於日前選舉出新任執行委員以及新會長等人選。

新任會長人選是耿慶武，副會長是彭以德、余榮新，錢舜麟担任執行秘書。

第五屆執行委員則包括新舊任委員如下：耿慶武、彭以德、余榮新、錢舜麟、高許邦、陸建宜、李文盛、施義雄、黨力哲、夏明長、徐克銳等。並邀請溫一鵰、翟增毅、鍾建常、范紀武、魏徽琴等任工作委員，協助開展工作。

新舊任會長耿慶武及龔煜並已在新人選出後舉行交接典禮。

【多倫多訊】大多市愛好詩學人仕經過半年討論籌劃，即已組成詩社，値相互觀摩，楓林優美，以此地爲安大略湖之濱，故取名爲「湖楓詩社」，由名詩人陳浪平担任社長，並將廣邀加美各地詞場名家參與倡壽，該詩社已選定本市庇街六百五〇八室爲通訊處，並定於本年農曆上元佳節（二月八日）於中華文化海外復興協會舉行創社第一次雅集，希望愛好詩學人仕踴躍參加。

【多倫多訊】正月廿六、廿七兩天，農曆新年初二、初三，本市西湖酒樓高朋滿座，內外人士忙個不了，這是每年一次的西湖慈善宴。該兩晚參加的來賓，數逾八百，除去開支外，悉數捐給孟嘗安老院。

孟嘗安老院爲目前北美洲僅有之華人安老院，全部住滿，並尚有數十名等候者，在李宏輝院長主理下，中外聞名。

宴會每晚七時開始，由馬天傑夫人司儀，介紹要會之宗旨與新年之吉祥等，隨後由孟嘗會會長劉輝致詞，略謂由一九六八年開始籌備安老院，更得西湖酒樓之全力支持，十多年來從未間斷，一直在精神上、財力上以致物質上之支持，此種仁義之風，希望各界人士互相鼓勵，發揚我華人之敬老美德。

多市僑訊

多市有公營公共浴室
但市府決定將其關閉

【多倫多電】許多人或許不知，目前本市還有公共浴室，而且此一浴室還是由市府經營的。

「歐尼爾浴室」位於本市丹打東街與傑維斯街角，是多倫多市古蹟之一。但是市政府現在決定將此一浴室關閉。

大多市行政官克魯格說，這個浴室每年用去市府廿五萬元，而事實上並沒有存在的價值。

歐尼爾浴室是在一九五九年由大多市設立的，當時市內許多住家只有一個浴室，而每一戶人口平均較現在爲多，因此仍有許多居民願到公共浴室出浴。

據悉在六〇年代一浴室全天廿四小時開放，並有六名服務生，現在每日只開七小時，服務生也減至一名。

這是多倫多僅存的古老之跡，在此五毛錢可以拿到一條毛巾進去沖涼，而領救濟者是不用付錢的。

看護人被控謀殺 男嬰頭受傷致死

【多倫多電】一名三個月的男嬰因頭部受傷死亡，警方已經提控一名卅三歲的看嬰者二級謀殺罪。

這是今年內本市第四宗謀殺案，其中三件命案的受害者是兒童或嬰兒。

本市病童醫院在星期六的解剖發現麥高死於頭部受擊，警方乃提控在星期五晚照顧他的女褓姆。

上月中，一名婦人亦被指控殺害自己三歲兒子的罪名。此外一名八歲男童上週被人發現殺害在雪堆中的命案仍未偵破。

殺人犯福森突翻供 提出上訴要求再審
自認是執法有誤的被害人

【溫哥華訊】一連謀殺十一名兒童的兇犯福森，原已供認有罪，判處終身監禁，不得假釋在案，目前該犯已又翻供。

特別法院檢察官約翰何爾表示，將考慮該犯再審的要求。

福森指出，他是司法制度執行有誤的被害人，對於皇家騎警以十萬元「賄賂」及腐敗的手法，迫使其供出被害人屍體所在的事，要求上訴。

司法官員表示：此項上訴無形中將延展移往加東監獄的時間。

麥盤根林彩鴻
四十年老經驗 跌打醫師
特效 跌打丸 跌打酒 跌打散
主治 跌打 骨痛 麻庫 精醫 駁骨 風濕 針灸 壽痛
(即雅園茶樓街口直入)
43 Kensington Ave
Toronto Ont. M5T 2J8
Tel. (416) 363-5871

台北旅行社
MDJ TRAVEL SERVICE LTD
362 BLOOR ST. W. ROOM 202 TORONTO
(Spadina Ave. Subway出口) Tel. (416)922-8816
多倫多～香港～台北
單程$490起雙程$1095起
歡迎詢問
美、加、星、馬、泰及全球
時價機票

國際大酒樓
INTERNATIONAL CHINESE RESTAURANT
421-429 DUNDAS ST. W. TORONTO.
TEL: (416) 363-1391 (5LINES)
多倫多且打西街四二一至四二九號 電話：363-1391
本酒樓由香港名廚精心主理
晚飯小菜 價廉物美
合時燉品：山雞，水鴨
菊花五蛇羹，即日上市
歡迎預訂
週一至五及日 名貴酬賓翅席 特價一三八
天天茶市 精美點心
音樂跳舞夜總會
華埠首創．情調幽美
由著名 CARRY ON 四人大樂隊演奏，並有男女歌手表演，演唱中、西、國、粵語流行曲。
逢週五晚上九時至凌晨一時
入場費每位三元

愛旅觀光旅行社
ELITE TOURS INTERNATIONAL INC.
日航 加航 星航 泛美 西北 華航
無論是溫哥華線的團體票
途經美國西岸線的廉價票
愛旅的服務與經驗將能使
閣下的遠東之行愉快安當
無論閣下的目的地係佛州
加州及維加司愛旅的美加
定期觀光團與國內機票將
爲閣下帶來無上的方便
(416) 977-3026
栗子街假日酒店大堂內
LOBBY OF HOLIDAY INN-DOWNTOWN
89 CHESTNUT STREET
TORONTO ONTARIO M5G 1R1

訂閱世界日報或刊登廣告
請電：363-1533
地址：WORLD JOURNAL
292 Bathurst St. Toronto. Ont. M5T 2S3
本報多倫多辦事處

國泰酒家
天天茶市 馳名粵菜
壽筵喜酌 社團宴會
475．旦打士西街二樓
電話：368．2671 368．2672
逢星期二休息

國華酒樓
佳餚美酒 格調高雅
喜慶宴會 巧製海鮮
晚飯宵夜 豐儉隨意
附設華麗會議室及專用舞池歡迎貴客社團預訂
全新格局 特式小菜
天天茶市
457．旦打士西街
電話：363．2305
逢星期三休息

特設 全海鮮歡樂宴
每席一四八元
席餘十四開筵……堂禮鳳龍麗華

香港海外旅行社
Tel.(416)977-3333
A DIVISION OF DONALD LEE LTD. HONG KONG OVERSEAS TRAVEL SERVICE

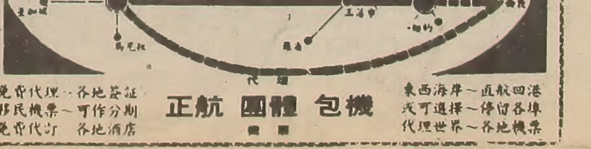

免費代理～各地簽証
移民機票～可作分期
免費代訂 各地酒店
正航 團體 包機
東西海岸～直航回港
或可選擇～停留各埠
代理世界～各地機票